

## PORTALE COLLABORATORI VERSIONE 1.16.00.00 DESCRIZIONE NUOVE GESTIONE ALLEGATI

Il presente documento descrive le modifiche introdotte nella sezione "allegati".

Di seguito descriviamo nel dettaglio la nuova funzionalità.

All'interno del tab allegati la visualizzazione dei documenti seguirà la seguente struttura:

- sinistro
- posizione uno
- posizione due
- e così via per ciascuna posizione su cui sono presenti incarichi.

Portale Collaboratori - Windows Internet Explorer

http://rmaintra6-sys.rmasede.grma.net/JA2RLD/sys1r2\_rmportcoll/servlet/RmportcollMainServlet?svc=iniziolavoro&codan

Portale Collaboratori

REALE MUTUA ASSICURAZIONI PORTALE COLLABORATORI

Data: 16-07-2012, Compagnia: Reale Mutua Assicurazioni, Incarico: 2012U0076723, Sinistro: 2012165036, Utente: D102843 - ZILIOI TITO

Applicativo installato su System R2.

Incendio | Incarico | Dati Polizza | Sinistro | Parti Coinvolte | Solleciti | Note

Allegati

Documenti allegati	Tipo	Data	Utenza	Dimensione	Elimina
INCARICO COLLABORATORE...	GENERICO SINISTRO	09-07-2012	C101278	24.31 KB	-
- Posizione 002 - ERIKA SCOMPARIN					
Test decreto ingiuntivo...	DECRETO INGIUNTIVO	10-07-2012	D102843	10.50 KB	X
test dispositivo di sen...	DISPOSITIVO DI SENTENZA	09-07-2012	D102843	19.50 KB	X
test informatore1.doc	ACCERTAMENTI - VERBALI	09-07-2012	D102843	10.50 KB	X
INCARICO COLLABORATORE...	NOSTRA ISTRUTTORIA RISERVATO CLD	09-07-2012	C101278	24.28 KB	-
- Posizione 001 - PAOLO MALACHINI					
test allegato da perit...	LIBRETTO DI CIRCOLAZIONE	10-07-2012	D102843	10.50 KB	X
INCARICO COLLABORATORE...	NOSTRA ISTRUTTORIA RISERVATO CLD	10-07-2012	C101278	24.31 KB	-

Salva e spedisce i dati | Esci senza salvare | Ritorna alla lista

L'utente cliccando sui simboli + e - aprirà\chiuderà la "sezione" interessata.

The screenshot displays the REALE MUTUA PORTALE COLLABORATORI interface. At the top, there are two browser windows. The main window shows the application header with the REALE MUTUA logo and the text 'PORTALE COLLABORATORI'. Below the header, there is a table with columns: Data, Compagnia, Incarico, and Sinistro. The table contains the following data:

Data	Compagnia	Incarico	Sinistro
20-07-2012	Reale Mutua Assicurazioni	2012U0076723	2012165036

Below the table, there is a section for 'Utente' with the name 'D102843 - ZILIOI TITO' and the note 'Applicativo installato su System R2.'. A navigation menu on the left includes options like 'Cambia profilo', 'Statistiche', 'Incarichi', 'Ricerca Semplice', 'Ricerca Avanzata', 'Proforma', 'Comunicazioni', 'Documenti', 'Riferimenti', 'Cambio Password', and 'Fni. Amministrat.'. The main content area has a list of items with expand/collapse symbols (+/-). A red arrow points to the '+' symbol next to the first item in the list:

- + Sinistro 2012165036
- + Posizione 002 - ERIKA SCOMPARI
- + Posizione 001 - PAOLO MALACHINI

An 'Aggiungi' button is located below the list.

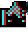
Con la sezione “aperta” l’utente potrà selezionare i documenti presenti cliccando sulla relativa icona  o sul nome documento.



Portale Collaboratori - Windows Internet Explorer

http://rmaintra6-sys.rmasede.grma.net/JA2RLD/sysr2\_rmaportcoll/serlet/RmaportcollMainServlet?svc=iniziolavoro&codan

File Modifica Visualizza Preferiti Strumenti ?

Portale Collaboratori

**REALE MUTUA ASSICURAZIONI** PORTALE COLLABORATORI

sys/2.1.16.00.00 - 20 Luglio 2012

Data	Compagnia	Incarico	Sinistro
20-07-2012	Reale Mutua Assicurazioni	2012U0076723	2012165036

Utente: D102843 - ZILIOLO TITO

Applicativo installato su System R2.

Cambia profilo ▶ Incarico Dati Polizza Sinistro Parti Coinvolte Solleciti Note

Statistiche ▶ Incarichi Collegati Contenzioso Allegati Parcella

Incarichi ▶

Ricerca Semplice

Ricerca Avanzata

Proforma ▶

Comunicazioni ▶

Documenti ▶

Riferimenti ▶

Cambio Password ▶

Fni. Amministrat. ▶

- Sinistro 2012165036

Documenti allegati	Tipo	Data	Utenza	Dimensione	Elimina
 INCARICO COLLABORATORE...	GENERICO SINISTRO	09-07-2012	C101278	24.31 KB	-

+ Posizione 002 - ERIKA SCOMPARIN  
+ Posizione 001 - PAOLO MALACHINI

Aggiungi

Salva e spedisce i dati Esci senza salvare Ritorna alla lista

Intranet locale 100%

start 12 Mic... HP Servi... ALLEGA... 4 Micro... 2 Inter... MEDIAZ... IT 9.11

Per aggiungere nuovi allegati dal Portale Collaboratori occorre cliccare sul bottone "AGGIUNGI", il sistema proporrà un maschera come quella nella figura che segue:

Portale Collaboratori - Windows Internet Explorer

http://rmaintra6-sys.rmasede.grma.net/JA2RLD/sys1r2\_rmaportcoll/servlet/RmaportcollMainServlet?svc=iniziolavoro&codan

Portale Collaboratori

REALE MUTUA ASSICURAZIONI PORTALE COLLABORATORI

Data: 17-07-2012, Compagnia: Reale Mutua Assicurazioni, Incarico: 2012U0076723, Sinistro: 2012165036

Utente: D102843 - ZILIOI TITO

Applicativo installato su System R2.

Incricio | Dati Polizza | Sinistro | Parti Coinvolte | Solleciti | Note

Incricio Collegati | Contenzioso | **Allegati** | Parcella

Documenti allegati	Tipo	Data	Idenza	Dimensione	Elimina
Test decreto ingiuntivo....	DECRETO INGIUNTIVO	10-07-2012	D102843	10.50 KB	X
test dispositivo di es....	DISPOSITIVO DI SENTENZA	09-07-2012	D102843	19.50 KB	X
test informatore i.doc	ACCERTAMENTI - VERBALI	09-07-2012	D102843	10.50 KB	X
INCARICO COLLABORATORE....	NOSTRA ISTRUTTORIA RISERVATO CLD	09-07-2012	C101278	24.28 KB	-
test allegato da periti....	LIBRETTO DI CIRCOLAZIONE	10-07-2012	D102843	10.50 KB	X
INCARICO COLLABORATORE....	NOSTRA ISTRUTTORIA RISERVATO CLD	10-07-2012	C101278	24.31 KB	-

**Aggiungi**

Salva e spedisce i dati | Esci senza salvare | Ritorna alla lista

Per ogni tipologia di incarico sarà necessario individuare il tipo di documento e, con questo aggiornamento, anche indicare a quale posizione si riferisce il documento.

L'utente dovrà cliccare sulla freccia come indicato nella figura che segue:

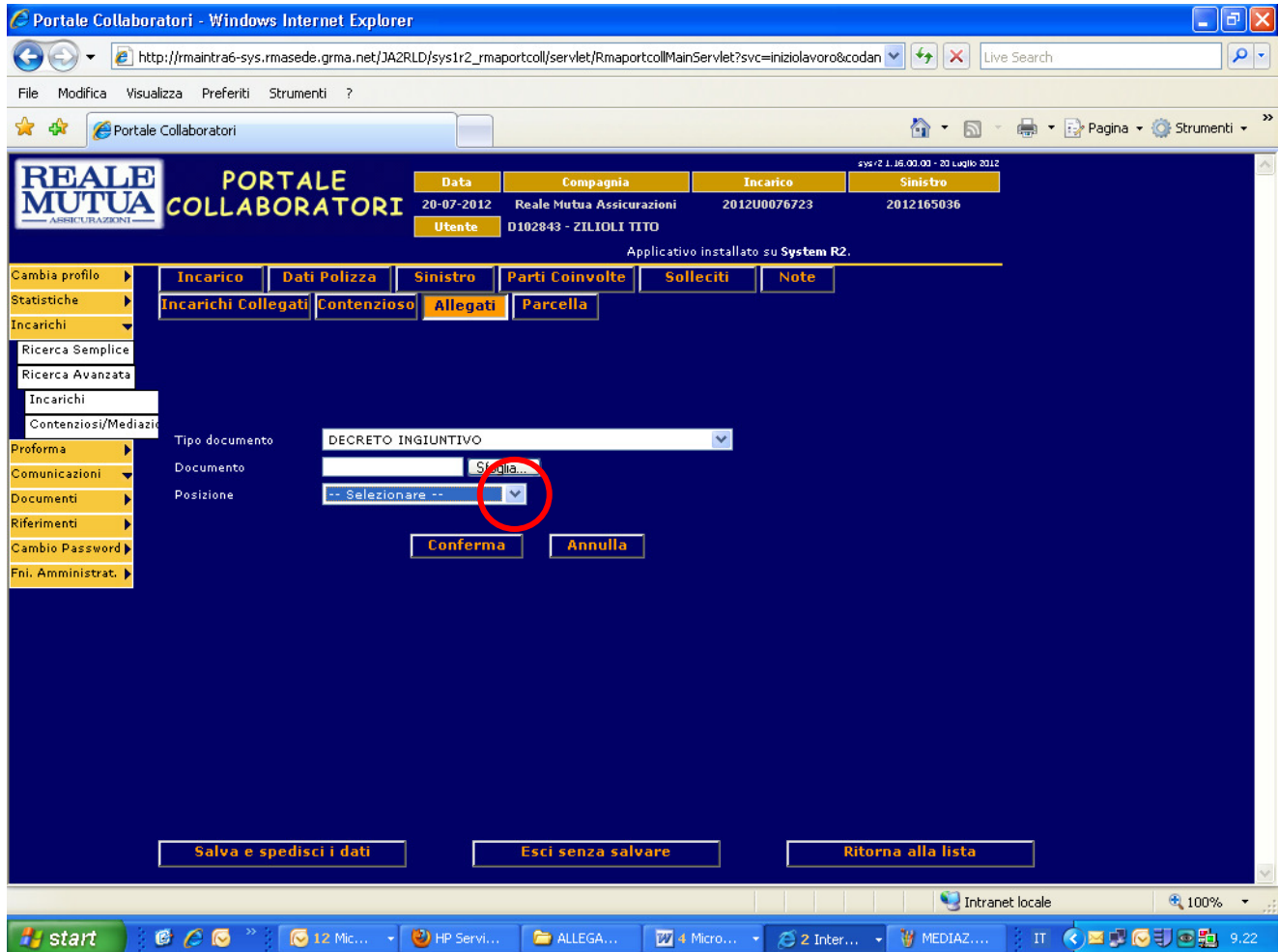

E poi selezionare la posizione cui l'allegato fa riferimento:

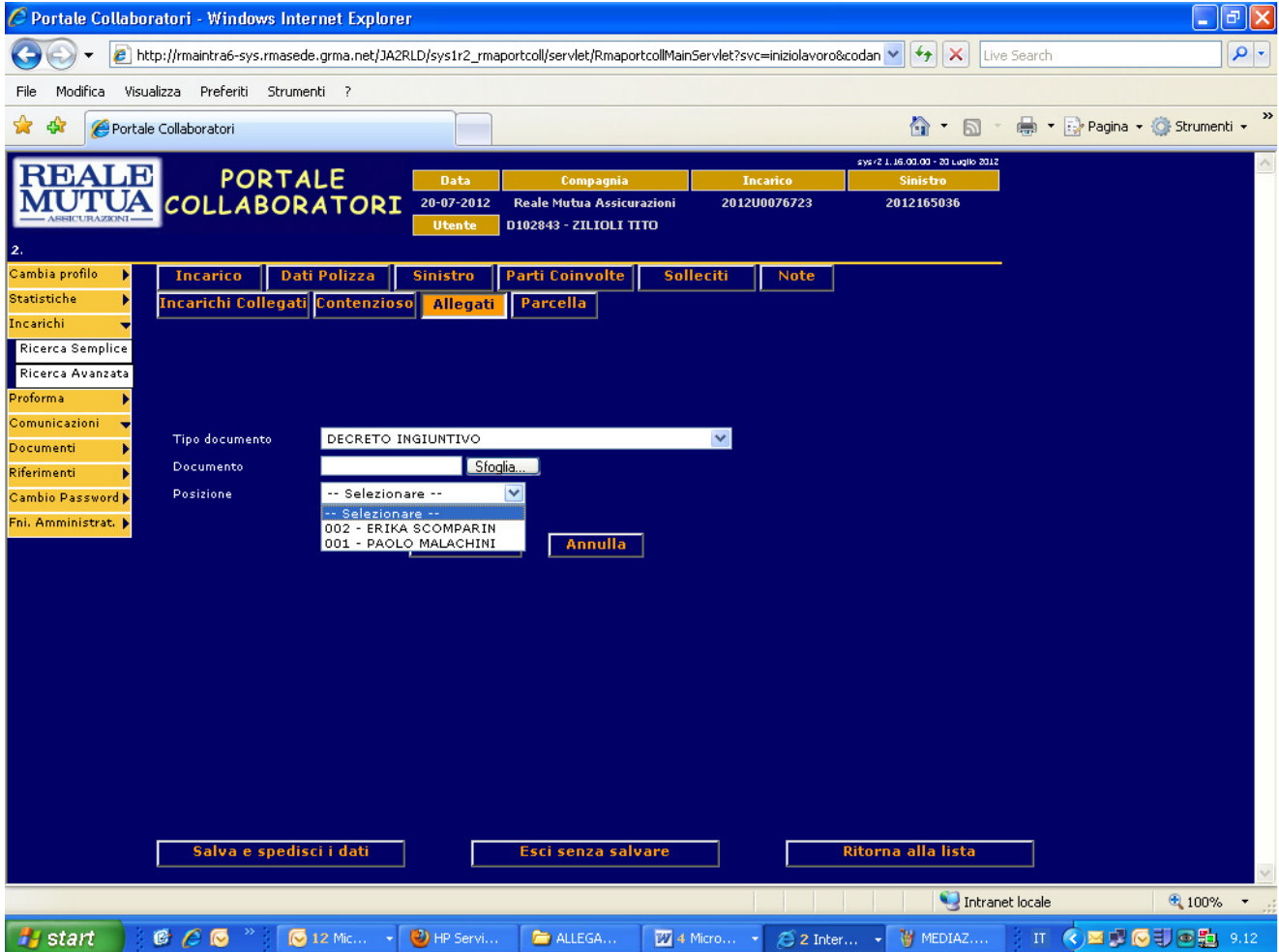

Per consolidare l'operazione di aggiunta nuovo allegato l'utente dovrà cliccare il bottone "CONFERMA"

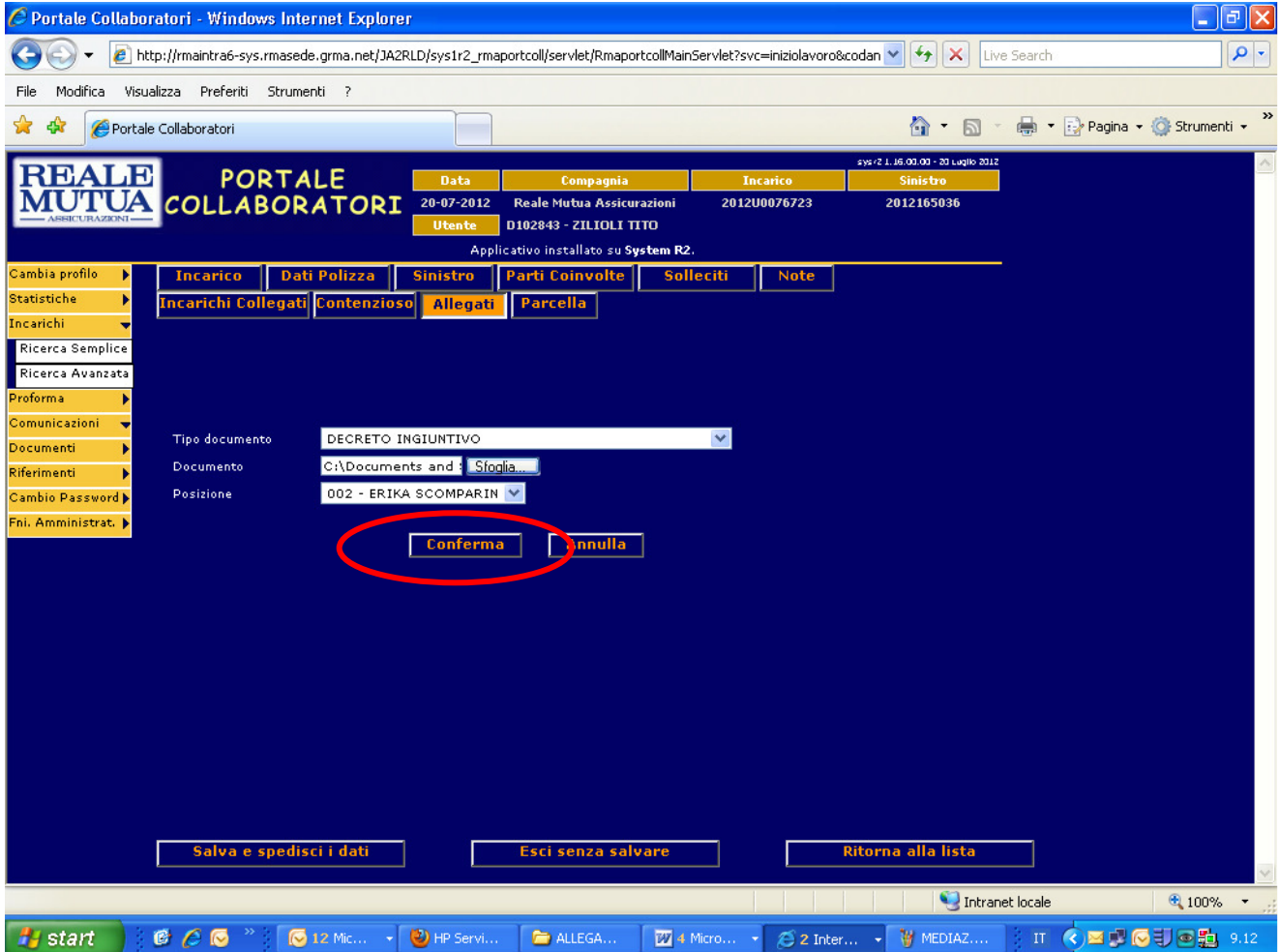

La sezione allegati si presenterà quindi come in figura che segue, dove evidenziamo con una freccia il documento appena inserito:

sys-2 L 15.00.00 - 9 Luglio 2012 - JNF / ALL

Data	Compagnia	Incarico	Sinistro
17-07-2012	Reale Mutua Assicurazioni	2012U0076723	2012165036
Utente	D102843 - ZILIOI TITO		

Applicativo installato su System R2.

[Incarico](#) | [Dati Polizza](#) | [Sinistro](#) | [Parti Coinvolte](#) | [Solleciti](#) | [Note](#)  
[Incarichi Collegati](#) | [Contenzioso](#) | **[Allegati](#)** | [Parcella](#)

[Cambia profilo](#) | [Statistiche](#) | [Incarichi](#) | [Ricerca Semplice](#) | [Ricerca Avanzata](#)  
[Proforma](#) | [Comunicazioni](#) | [Documenti](#) | [Riferimenti](#) | [Cambio Password](#) | [Fni. Amministrat.](#)

- Sinistro 2012165036

Documenti allegati	Tipo	Data	Utenza	Dimensione	Elimina
INCARICO COLLABORATORE....	GENERICO SINISTRO	09-07-2012	C101278	24.31 KB	-

- Posizione 002 - ERIKA SCOMPARIN

Documenti allegati	Tipo	Data	Utenza	Dimensione	Elimina
ALTRI DOCUM.doc	DECRETO INGIUNTIVO	17-07-2012	D102843	19.50 KB	✗
Test decreto ingiuntiv....	DECRETO INGIUNTIVO	10-07-2012	D102843	10.50 KB	✗
test dispositivo di se....	DISPOSITIVO DI SENTENZA	09-07-2012	D102843	19.50 KB	✗
test informatore I.doc	ACCERTAMENTI - VERBALI	09-07-2012	D102843	10.50 KB	✗
INCARICO COLLABORATORE....	NOSTRA ISTRUTTORIA RISERVATO CLD	09-07-2012	C101278	24.28 KB	-

- Posizione 001 - PAOLO MALACHINI

Documenti allegati	Tipo	Data	Utenza	Dimensione	Elimina
test allegato da perit....	LIBRETTO DI CIRCOLAZIONE	10-07-2012	D102843	10.50 KB	✗
INCARICO COLLABORATORE....	NOSTRA ISTRUTTORIA RISERVATO CLD	10-07-2012	C101278	24.31 KB	-

[Salva e spedisce i dati](#) | [Esci senza salvare](#) | [Ritorna alla lista](#)