

PORTALE COLLABORATORI

VERSIONE 1.6.11

DESCRIZIONE FUNZIONALITA' COLLABORATORI

1. Cancellazione Allegati

E' possibile gestire la cancellazione di un allegato, durante la fase di caricamento. Nella pagina "Allegati" è selezionabile l'opzione **Elimina**, come da seguente immagine:



Per l'effettiva cancellazione dell'allegato sarà richiesta conferma:



In caso di conferma l'Allegato sarà definitivamente cancellato e si presenterà a video la seguente pagina di cortesia:



E' possibile eliminare un solo documento per volta.

NOTE:

- La cancellazione di un Allegato è definitiva. Non sarà possibile recuperare l'Allegato se non caricandolo nuovamente.
- E' possibile eliminare solo gli allegati di propria competenza, e solo prima dell'espletamento.

2. Limite dimensione totale Allegati per Incarico

Per i **Periti Auto** è stato impostato un limite totale di **3,5 MB complessivi per incarico**.

Per i **Periti RE** tale limite è impostato a **5 MB complessivi**.

Nel caso in cui il limite venga superato si presenterà a video il seguente messaggio:

In fase di salvataggio dei dati, tale controllo sarà bloccante:

TIPO OGGETTO	DETTAGLI
INSERIMENTO ALLEGATI	Impossibile salvare gli allegati. Dimensione massima raggiunta. Cancellare degli allegati e riprovare.

3. ID Utente su Coordinate Bancarie

Nella E-Mail di conferma di Invio Nuove Coordinate Bancarie, è ora presente anche l'informazione dell'**identificativo Utente**. Il corpo della mail che viene inviata sarà il seguente:

NUOVE COORDINATE BANCARIE di ██████████ -- P. IVA ██████████
 ({ID: W000001}):
 Codice ABI: 11111
 Codice CAB: 22222
 Codice CIN: 3
 Numero Conto: 444&C000004
 Codice Paese: 1
 Codice CIN Internazionale: 1

4. Visualizzazione Dati Agenzia su Lista Incarichi

Nella Lista Incarichi è stato aggiunto il riferimento all'agenzia che ha in gestione la pratica.

ELENCO INCARICHI								
	N. sinistro Cod. Incarico	Data Conferim.	Danneggiato	Stato	U.L.D.	Agenzia	Agg.	Soll
▶	200792533 2007U00691989	13/09/2007	MANERA PIERO	ACQUISITO	069 - TORINO	0149 - TORINO ALFIERI	■	■
▶	200794302 2007U00691983	13/09/2007	-(BJ295ED)	ACQUISITO	069 - TORINO	---	■	■
▶	2007234537 2007A0259483	13/09/2007	LALA LUCA (DF944V6)	ACQUISITO	092 - SINISTRI DIPENDENTI	0259 - GESTIONE POLIZZE DIPENDENTI	■	■

5. Codice Compagnia su Upload Espletamento e Download Incarichi (Periti AUTO)

Al fine di rendere definitivamente univoco il riferimento al Codice Mandato, nella funzione **Download Incarico** (SW Peritale) al nome del file è stato aggiunto il **Codice Compagnia** in testa, come da seguente immagine:

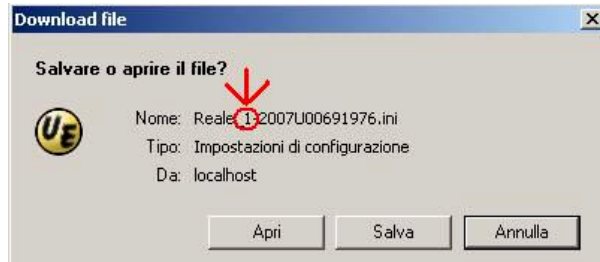

Tale Codice, per coerenza, è presente anche all'interno del documento:

```
TipoMessaggio=01~Incarico di perizia
CodiceMandato=1-2007U00691976
Valuta=01~EURO
```

La funzione di **Upload Espletamento**, per garantire il funzionamento durante le fasi transitorie, permetterà di caricare sia documenti con la nuova codifica che documenti nella vecchia versione (eventualmente già elaborati con il software peritale locale).

6. Autorizzazione Pagamenti

Nella sezione dei pagamenti, è stato inserito, per ogni pagamento autorizzato, l'ID del liquidatore autorizzante.

Incarico	Dati Polizza	Sinistro	Parti Coinvolte	Note		
Interlocutoria	Perizia	Allegati	Pagamenti	Parcella	Altre Info	Coassi
Danneggiato	Data	Importo	Autorizzazione	Cod.Ut.Liq.	S.Seg.	
MINICHELLI PAOLO	21/11/2007	150,00	Autorizzato	D100000		

7. Controllo caratteri speciali sulle anagrafiche

In questo rilascio è stato inserito un controllo sui caratteri utilizzati per le anagrafiche censite in fase di pagamento (Beneficiario, Destinatario e Danneggiato). Su tali campi saranno accettati tutti i caratteri elencati di seguito.

! " # \$ % & ' () * + , - . / : ; , < = > ? @ [] ^ _ ` { | } ~

0 1 2 3 4 5 6 7 8 9

A B C D E F G H I J K L M N O P Q R S T U V W X Y Z

a b c d e f g h i j k l m n o p q r s t u v w x y z

Inoltre saranno effettuate le seguenti conversioni:

&=e	à=a	À=A
€=E	á=a	Á=A
£=L	è=e	È=E
°=.	é=e	É=E
\$=S	ì=i	Ì=I
	í=i	Í=I
	ò=o	Ò=O
	ó=o	Ó=O
	ù=u	Ù=U
	ú=u	Ú=U